



Organe des Skiverband Schwarzwald nach § 10 der Satzung sind:

1. der Verbandstag
2. der Verbandsausschuss
3. das Präsidium
4. der Ältestenrat
5. der Verwaltungsrat



Organigramm des Skiverband Schwarzwald e. V.

Verbandstag

**Verbandstag = höchstes Gremium im Skiverband Schwarzwald
(tagt satzungsgemäß alle zwei Jahre).**

Verbandsausschuss (ehrenamtlich)

**Verbandsausschuss setzt sich zusammen aus dem Präsidium
und Vertretern der Referate und Vereine
(tagt satzungsgemäß zweimal im Jahr).**



**Präsidium
(ehrenamtlich)**

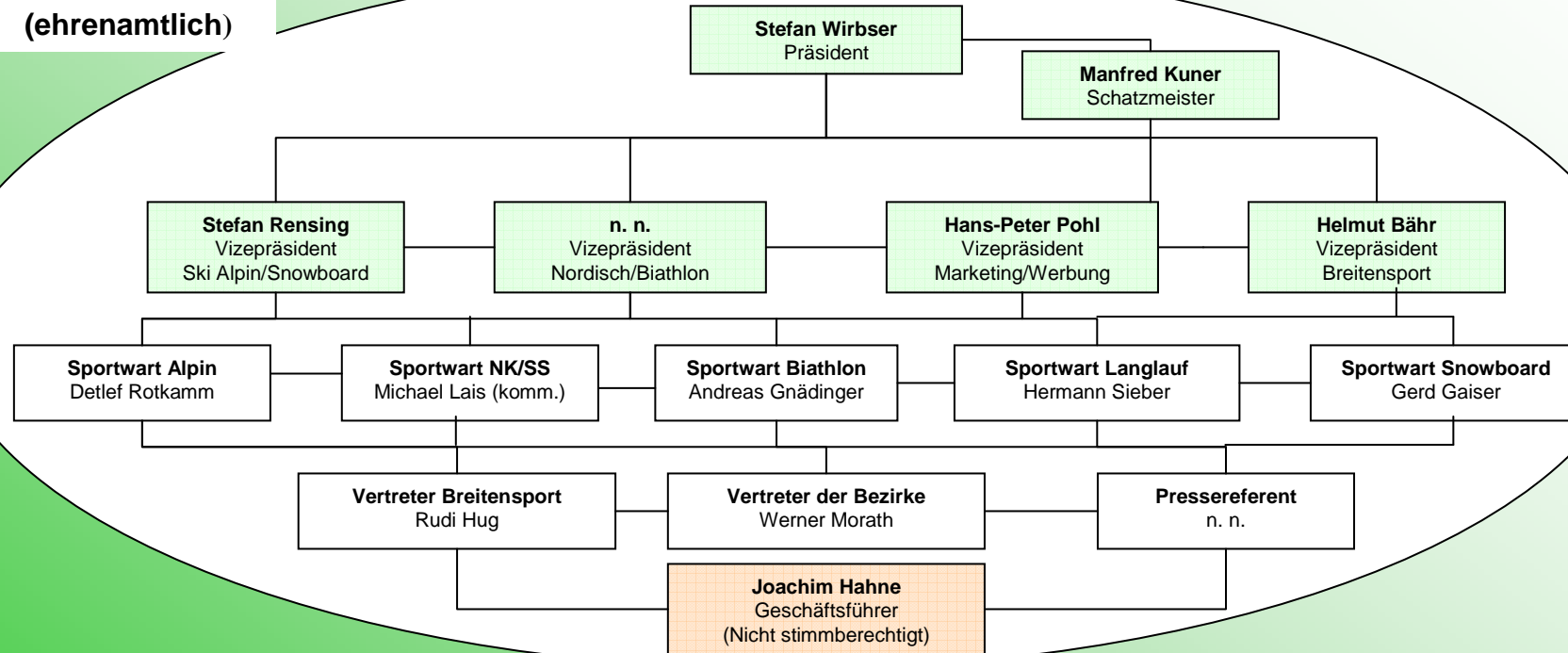

**Geschäftsstelle
(hauptamtlich)**

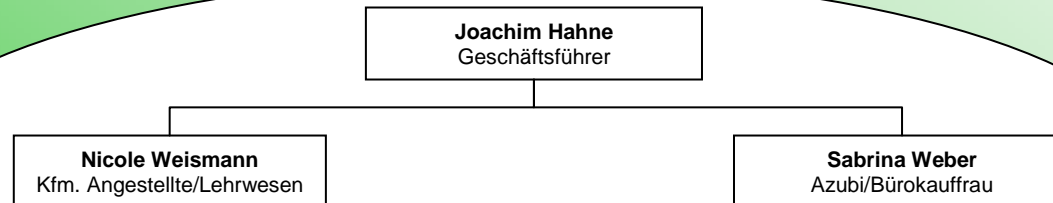



Strukturen im Skiverband Schwarzwald e. V. (SVS)

- Deutscher Skiverband (DSV) mit Sitz in München-Planegg
=> Dachorganisation der Landesskiverbände
- 20 Landesskiverbände (u. a. Skiverband Schwarzwald e. V., Skiverband Schwarzwald Nord e. V., Schwäbischer Skiverband e. V., Bayerischer Skiverband e. V., Hessischer Skiverband e. V., etc.)
- SVS ist in 7 Bezirke geografisch eingeteilt (Nordschwarzwald, Kandel, Mittelschwarzwald, Hochschwarzwald, Wiesental, Hegau/Bodensee, Hochrhein)
- 200 Vereine sind in den einzelnen Bezirken organisiert
- Den 7 Bezirken und 200 Vereinen gehören insgesamt rund 69 000 Mitglieder an



Schwerpunkte und Aufgabengebiete der SVS-Geschäftsstelle

- Mitgliederverwaltung und Betreuung
- Planung und Durchführung von Aus- und Fortbildungsmaßnahmen im Breitensport für die Mitglieder der SVS-Vereine im Skiverband Schwarzwald, in Teilen auch für Nichtmitglieder (Nordic Module)
- Zusammenarbeit und Kooperation mit Einrichtungen, Institutionen, Verbänden und Organisationen wie z. B. Olympiastützpunkt, Badischer Sportbund (BSB), Landessportverband (LSV) Deutsche Sporthilfe, IHK, Finanzamt, Land (MKJS) und Bund
- Debitoren- und Kreditorenbuchhaltung
- Personalwirtschaft: (Lohn- und Gehaltsabrechnung)
- Materialwirtschaft: Wareneinkauf und Dienstleistungen beschaffen